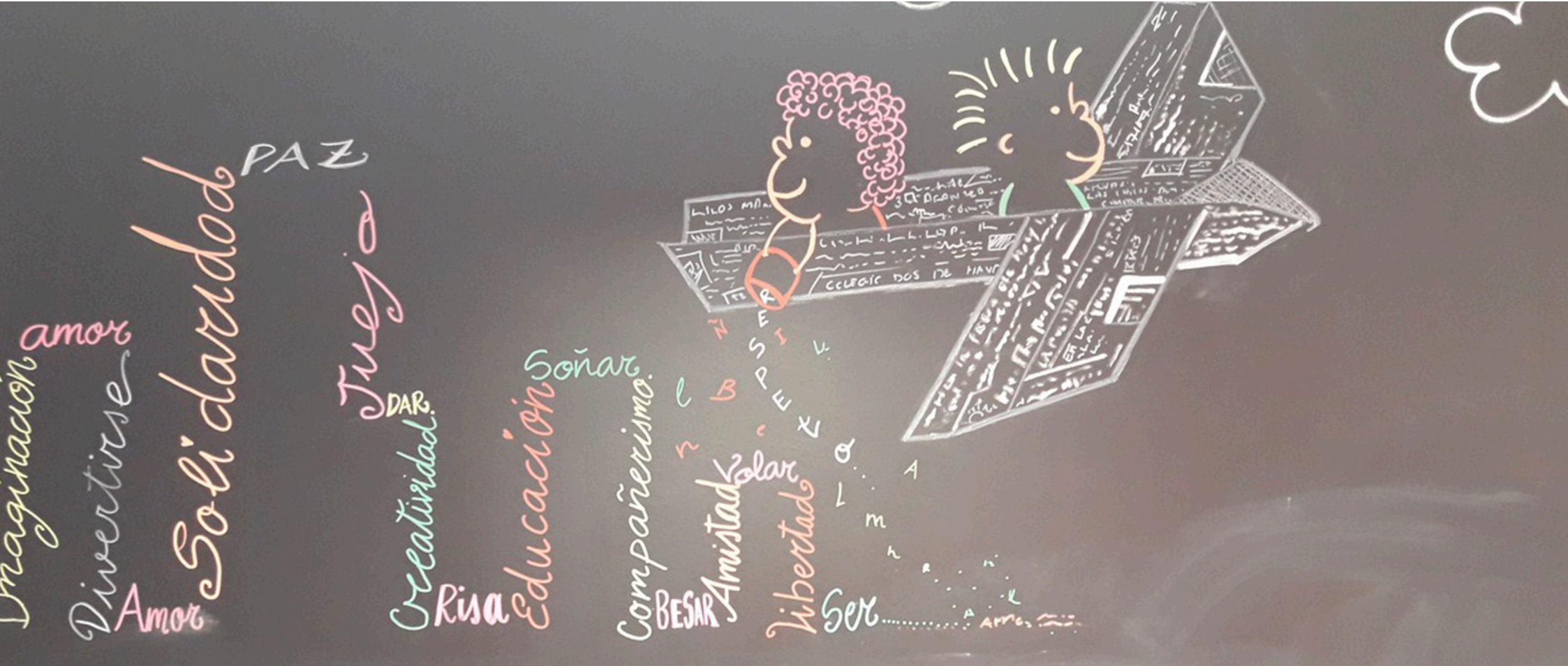

TALLER DE COLABORACIÓN ENTRE FAMILIA Y ESCUELA

LOS JUEVES
13, 20 DE FEBRERO Y 26 DE MARZO

DE 15:45 A 17:15 H

OBJETIVO:
MEJORAR LA CONVIVENCIA EN EL ÁMBITO FAMILIAR Y ESCOLAR

DESTINATARIOS:
PADRES, MADRES Y TUTORES LEGALES DEL COLEGIO CALASANZ

Inscripciones: En el colegio
Más información en Concejalía de Educación, C/ Italia nº6, Pinto. Por mail en convivenciaescolar@ayto-pinto.es

Para realizar el taller deberá haber un grupo mínimo de 10 participantes y máximo de 20.

Educación, Convivencia e Innovación

AYUNTAMIENTO DE PINTO

PINTO
CENTRO GEOGRÁFICO
DE LA PENÍNSULA IBÉRICA